TOT

Ancestral Z

DOFUS

JULITH & JAHASH

Épisode 1

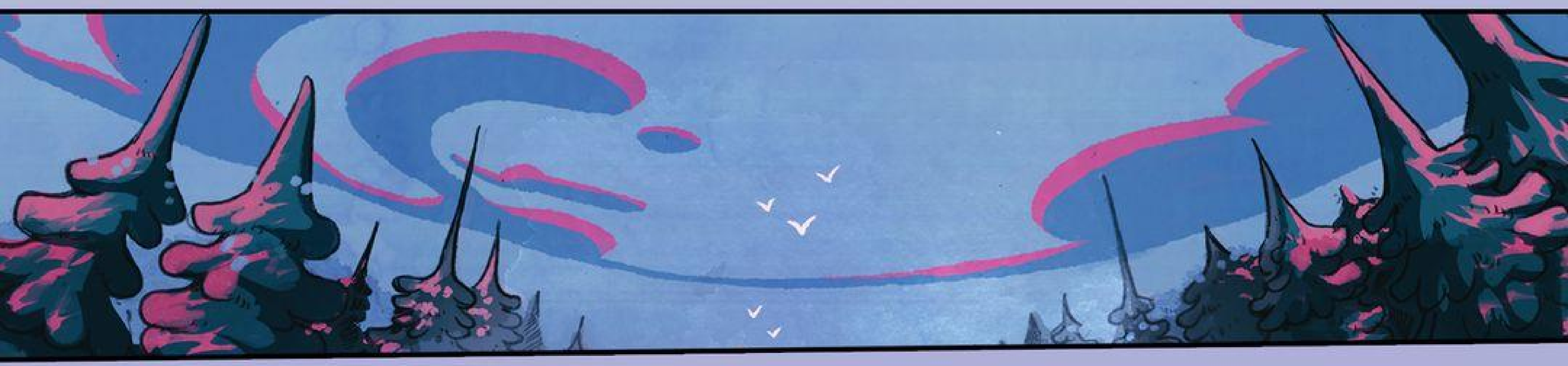

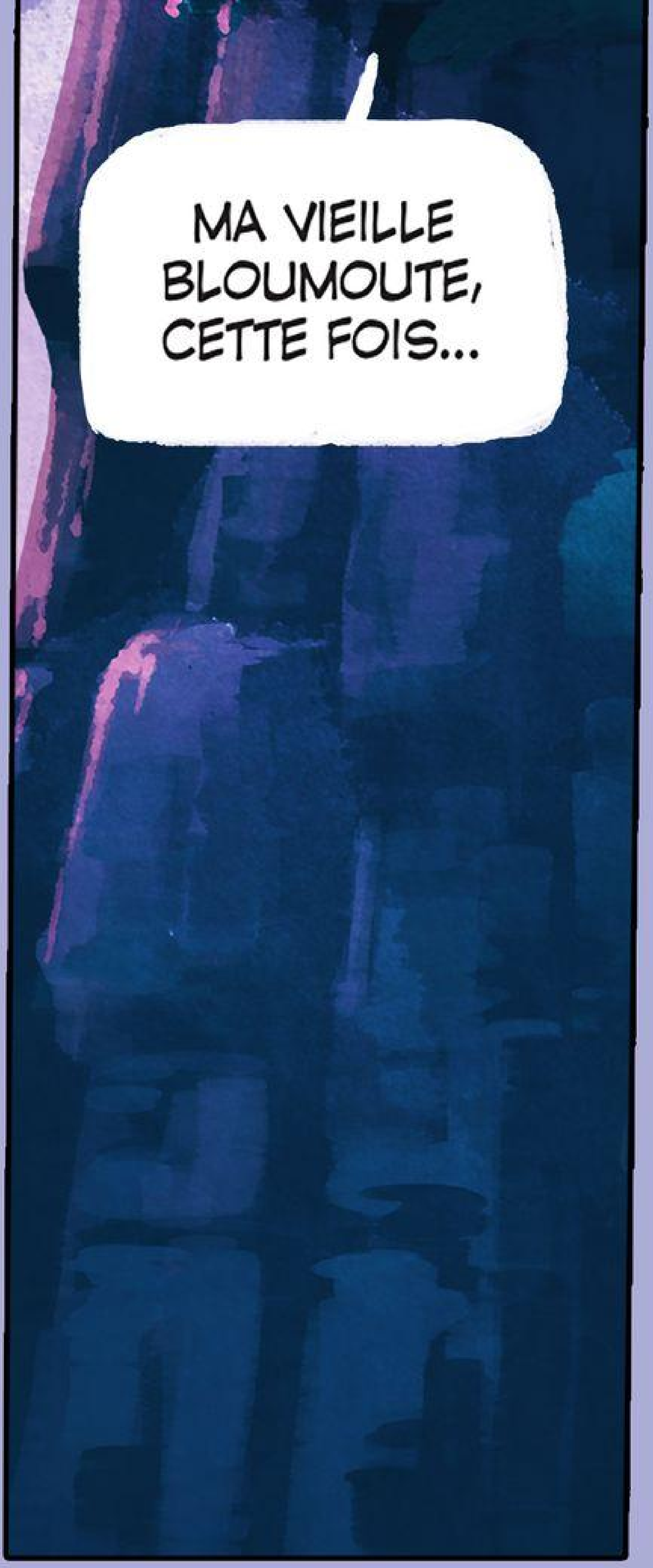
MA VIEILLE BLOUMOUTE, CETTE FOIS...

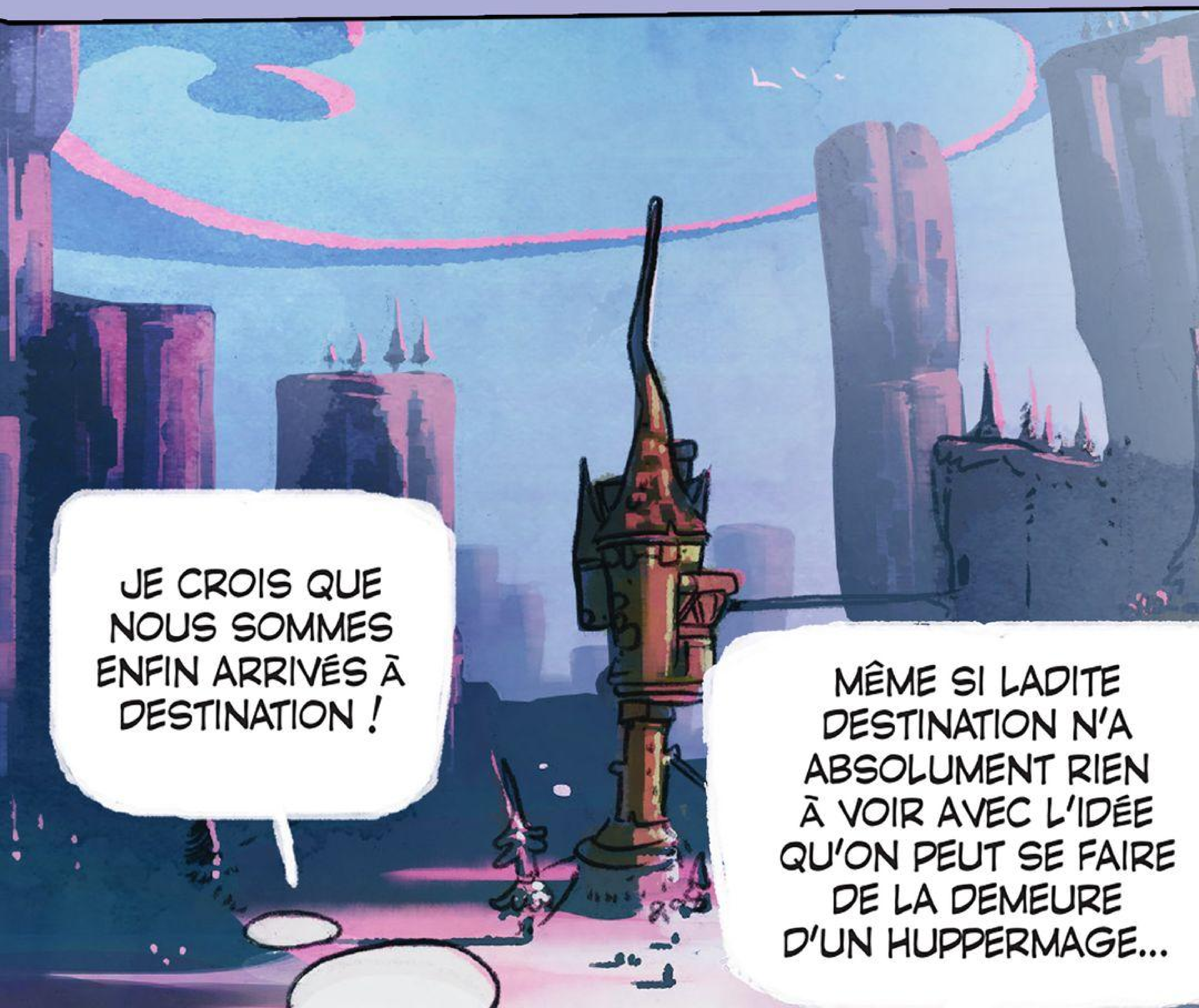
JE CROIS QUE NOUS SOMMES ENFIN ARRIVÉS À DESTINATION !
MÊME SI LADITE DESTINATION N'A ABSOLUMENT RIEN À VOIR AVEC L'IDÉE QU'ON PEUT SE FAIRE DE LA DEMEURE D'UN HUPPERMAGE...

ALLEZ, MON PETIT BLÉ D'OR, JE SAIS QUE TU EN ES CAPABLE.

MURRRF !

HAN !

EXCELLENT,

TU PROGRESSES À VUE D'ŒIL !
BAM
C'EST ÇA...

SI SI, JE T'ASSURE, TU SERAS BIENTÔT AUSSI FORTE QUE MOI !

PRENDS-MOI POUR UNE BWORK !

JE SUIS NULLE, TU DIS ÇA POUR ME FAIRE PLAISIR...

TELLEMENT NULLE QUE J'AI FAILLI ME L'ENVOYER SUR LE PIED !

C'EST PAS UNE QUESTION D'ÊTRE NUL

OU PAS NUL...

TU LANCES LE TRONC BEAUCOUP TROP VERS LE HAUT !
TOUT EST DANS LA TECHNIQUE.

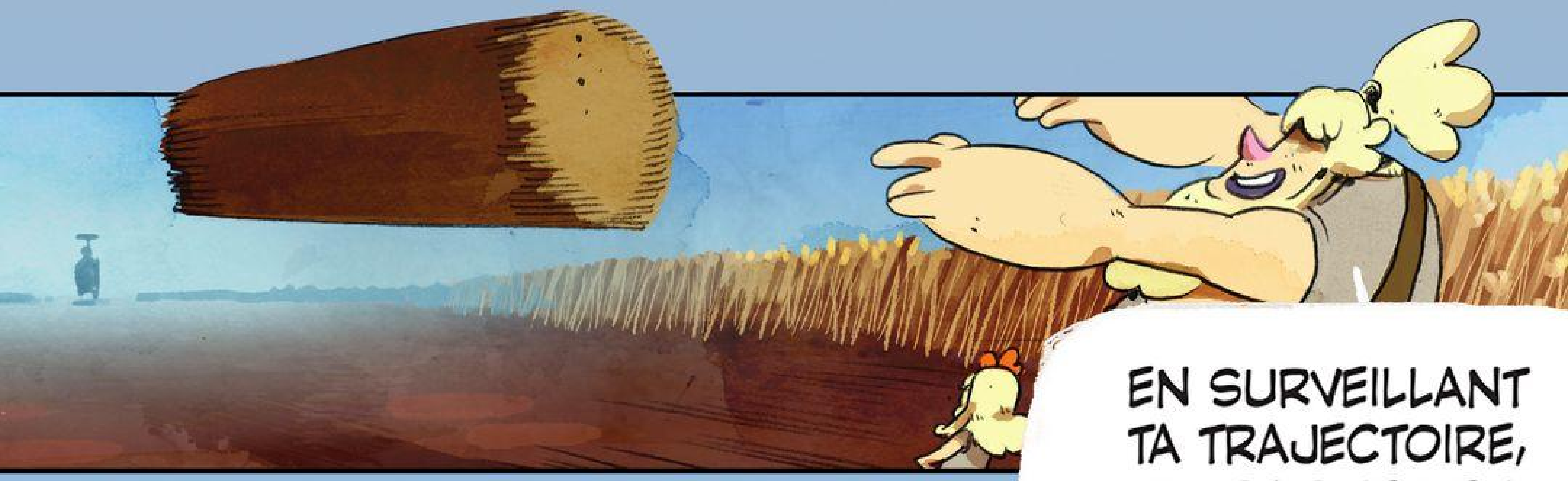
EN SURVEILLANT TA TRAJECTOIRE, TU GAGNES EN DISTANCE !

FIUUUFUTTT

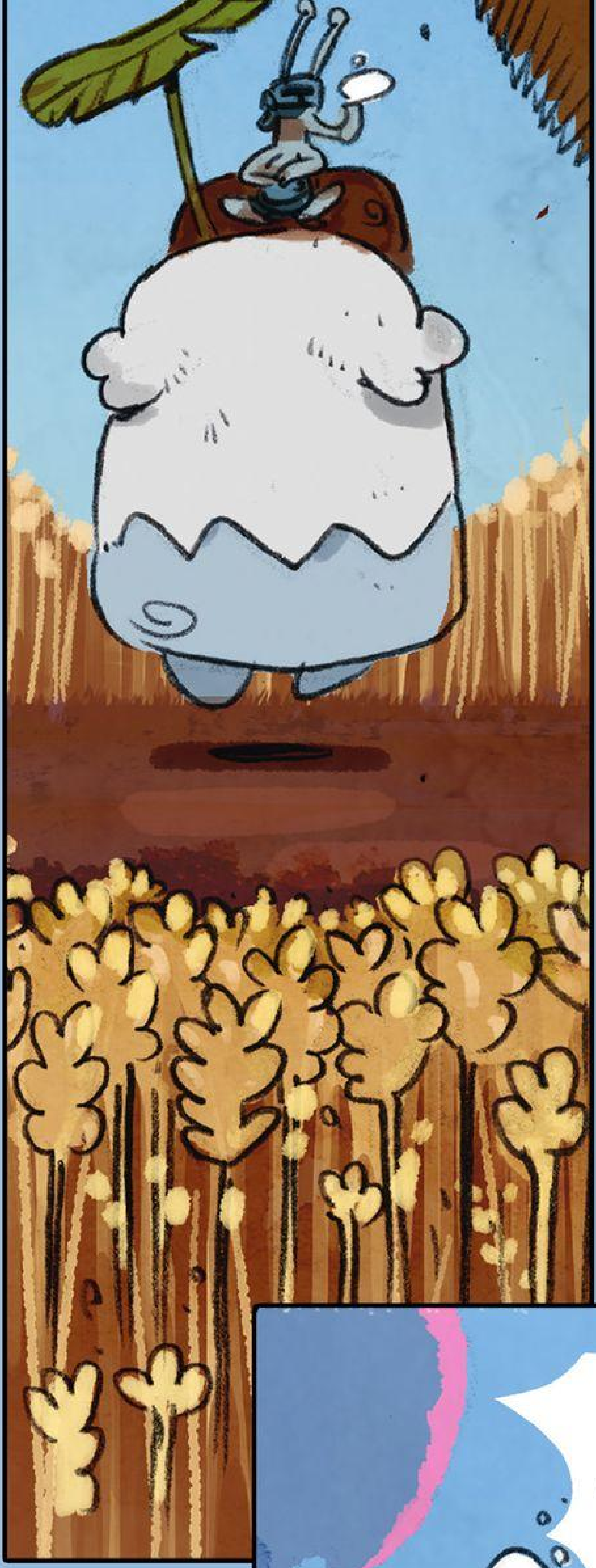

AHHH !!

OUPS ! JE CROIS QUE J'AI ÉCRABOUILLÉ UN TRUC...
PAR MA PIPE, UNE AGRESSION DE SI BON MATIN ?!

JE NE SAIS PAS SUR QUI VOUS PENSIEZ TOMBER...
MAIS VOUS ALLEZ AVOIR UNE SURPRISE.

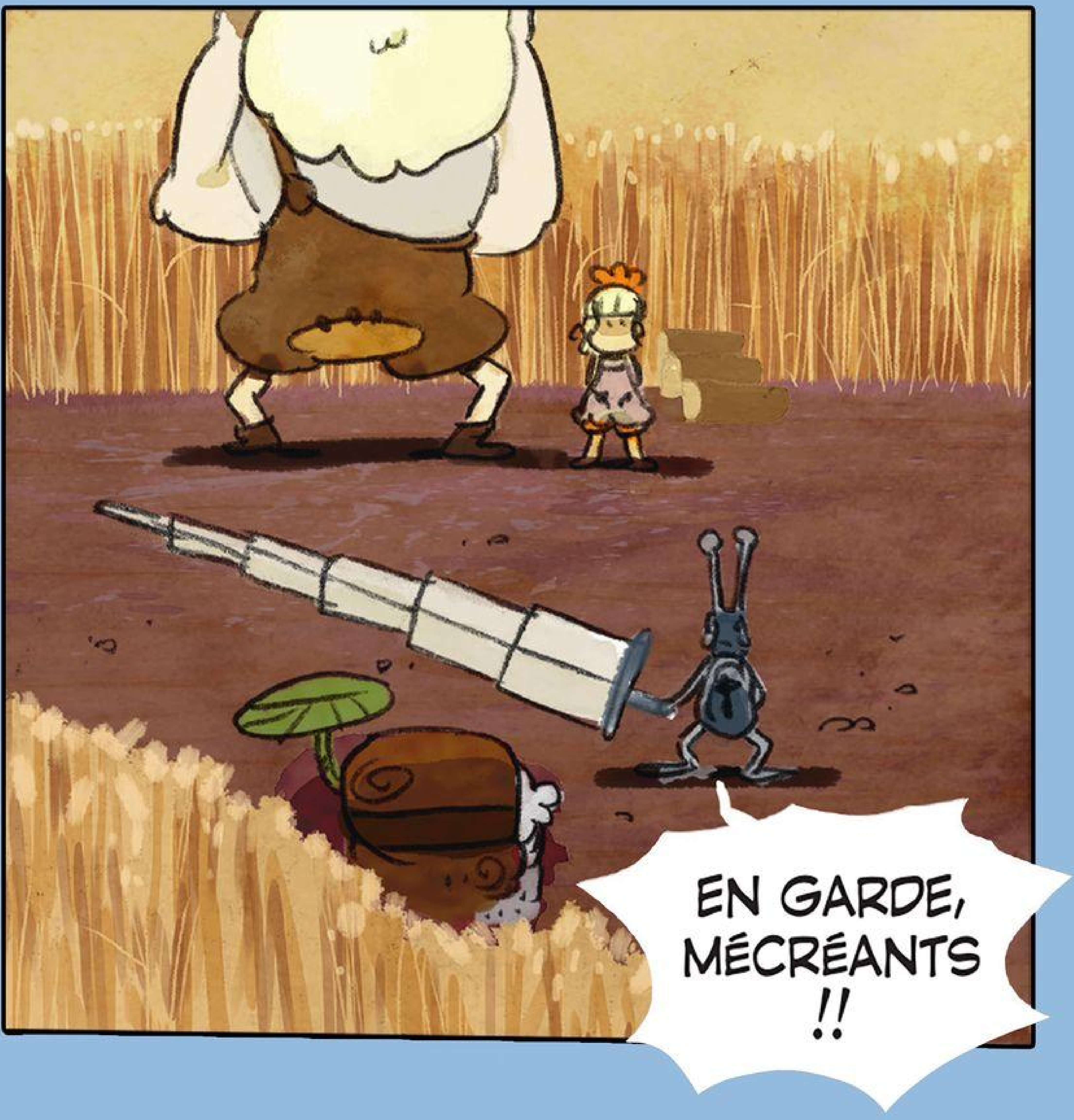
EN GARDE, MÉCRÉANTS !!

EUH...
IL EST MIGNON, ON PEUT LE RAMENER À LA MAISON ?
NON MAIS JE RÊVE !
TU NE SERAIS PAS EN TRAIN DE ME PRENDRE POUR UN ANIMAL PERDU, J'ESPÈRE ?!
ET EN PLUS, IL PARLE !
DIS OUI, S'IL TE PLAÎT, GRAND FRÈRE, IL EST TROP MIGNON AVEC SA GROSSE ÉPÉE...

CHUT, TU VAS FINIR PAR VEXER LE PETIT MONSIEUR !
IL EST SI CHOU !

J'VAIS VOUS MONTRER MOI, SI J'SUIS "CHOU" !

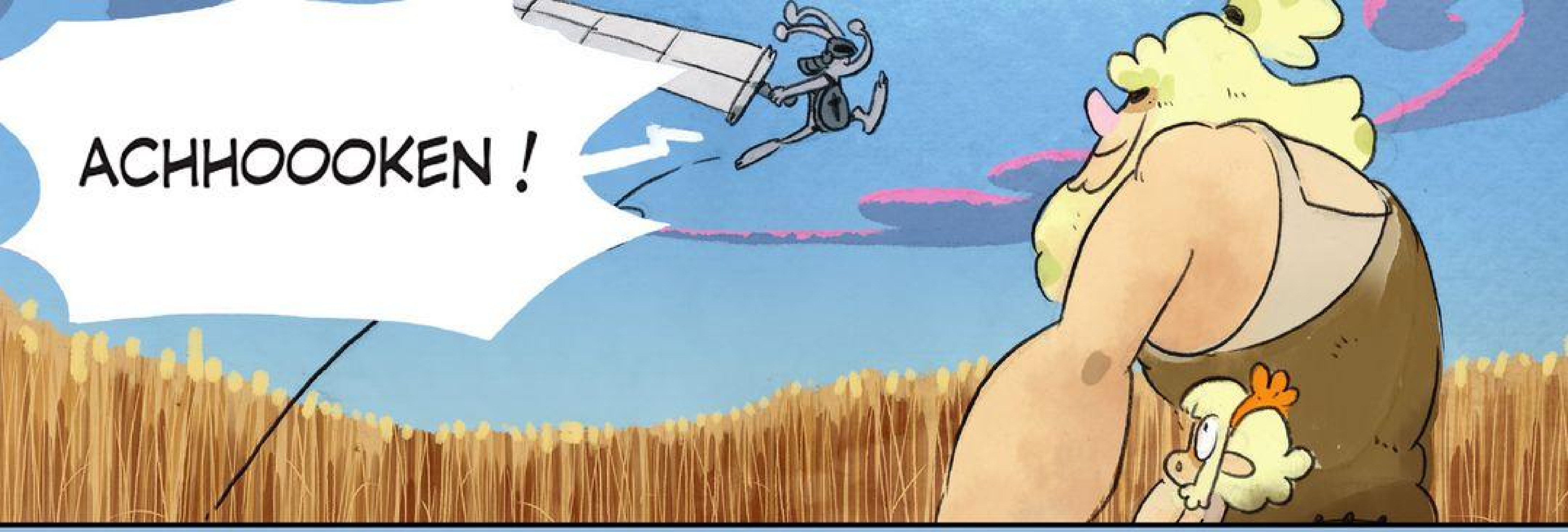
ACHHOOOKEN !

IL A DE
LA FORCE,
LE PETIT
MACHIN !
JE LE
VEUX !
JE LE
VEUX !

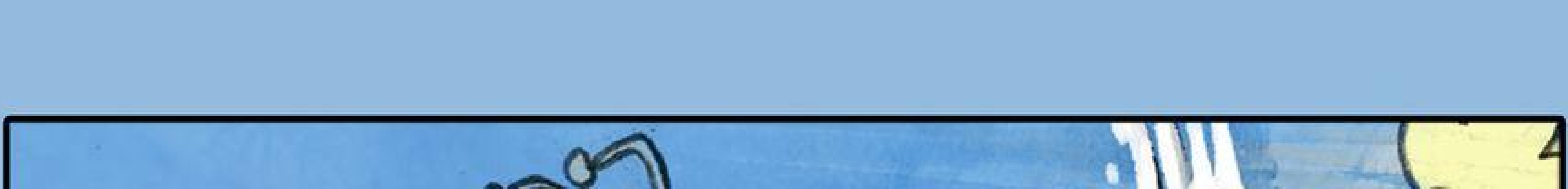

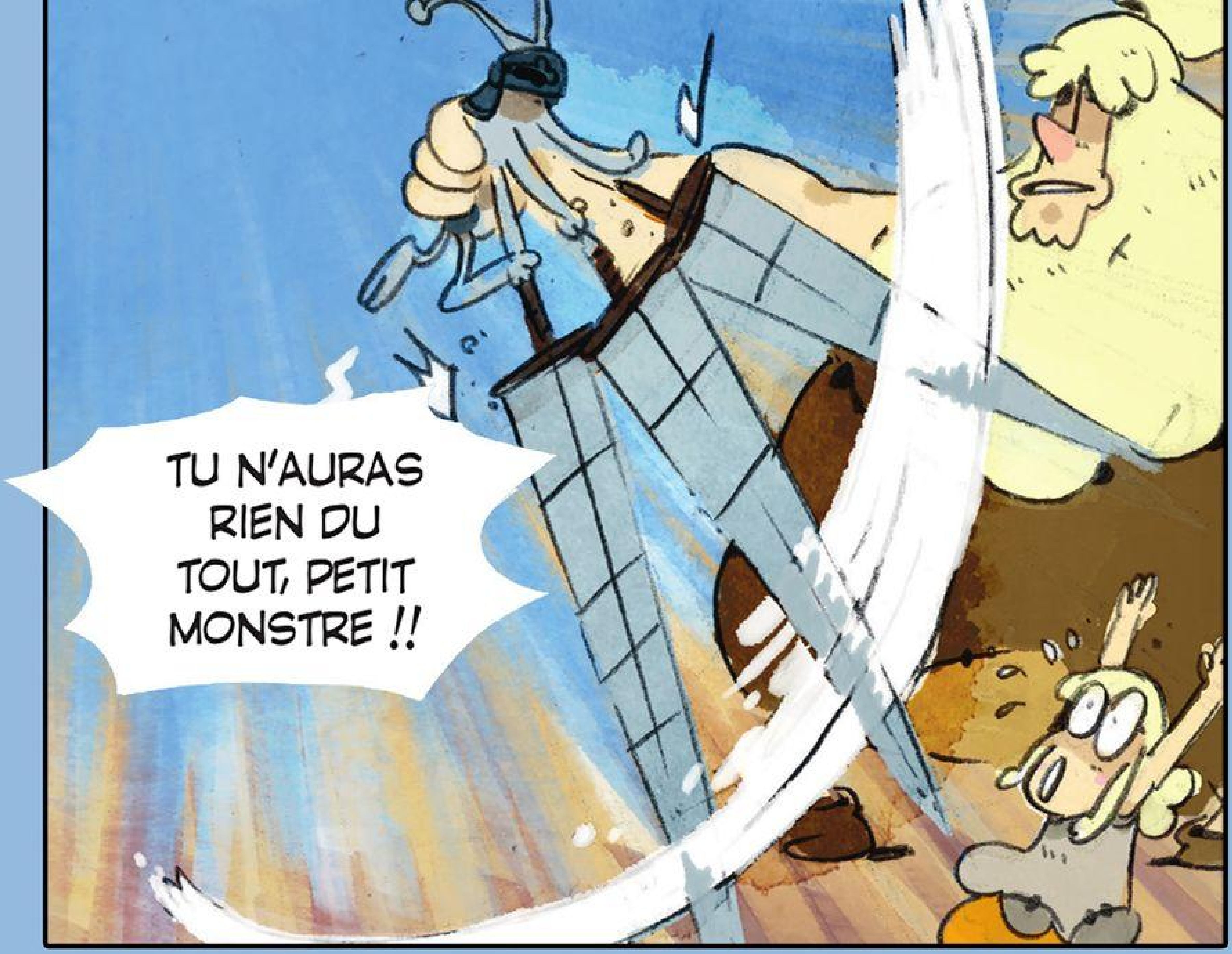
TU N'AURAS RIEN DU TOUT, PETIT MONSTRE !!

HÉ ! ON NE MENACE PAS MA PETITE SŒUR !!

EURK... MAIS... JE...

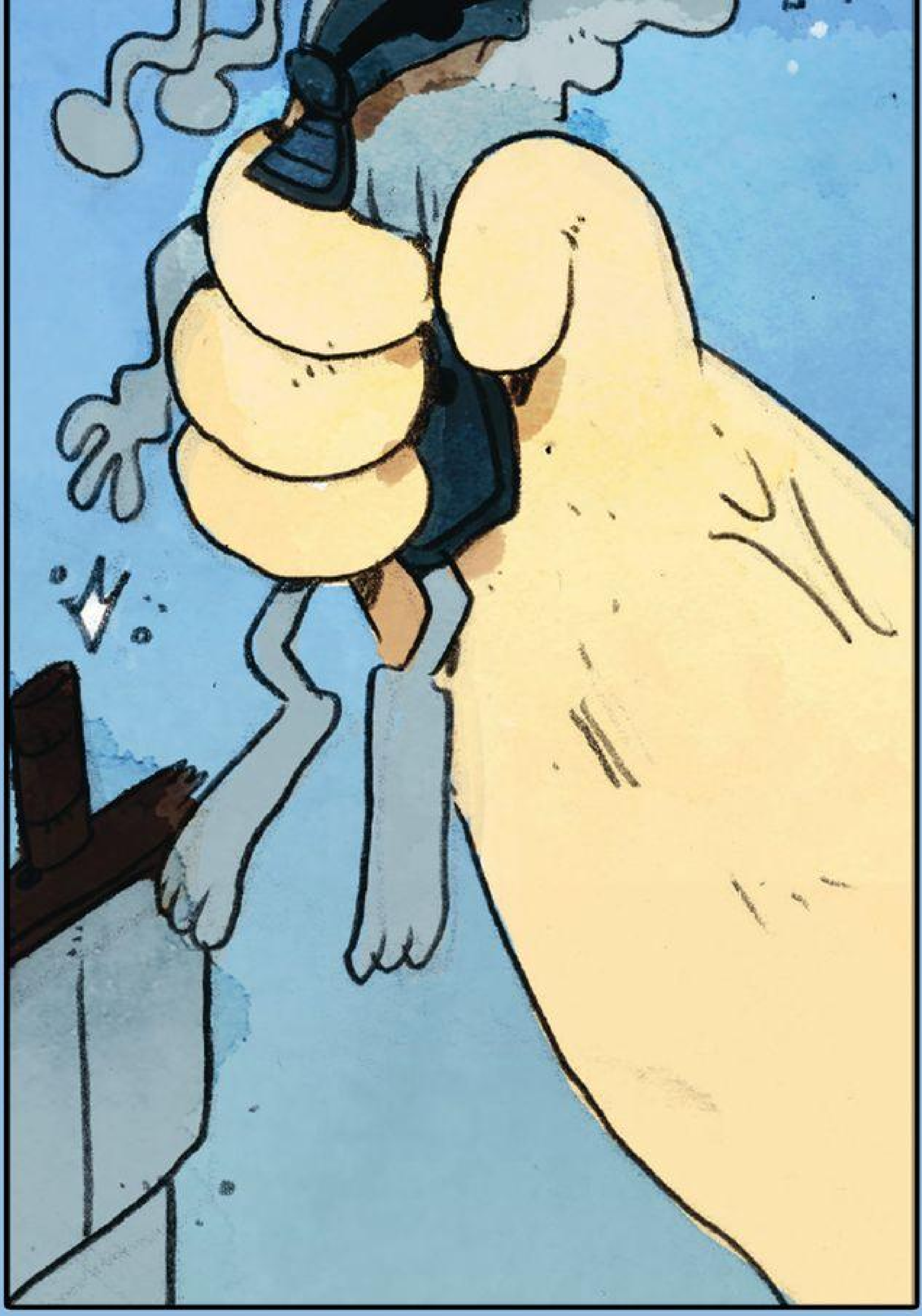

C'EST ICI QUE S'ARRÊTE LE CHEMIN D'OGER LE CHUCHOTEUR...
QUI PÉRIT SANS DÉLIVRER SON ULTIME MESSAGE...

ALLONS-Y, FINISSONS-EN.

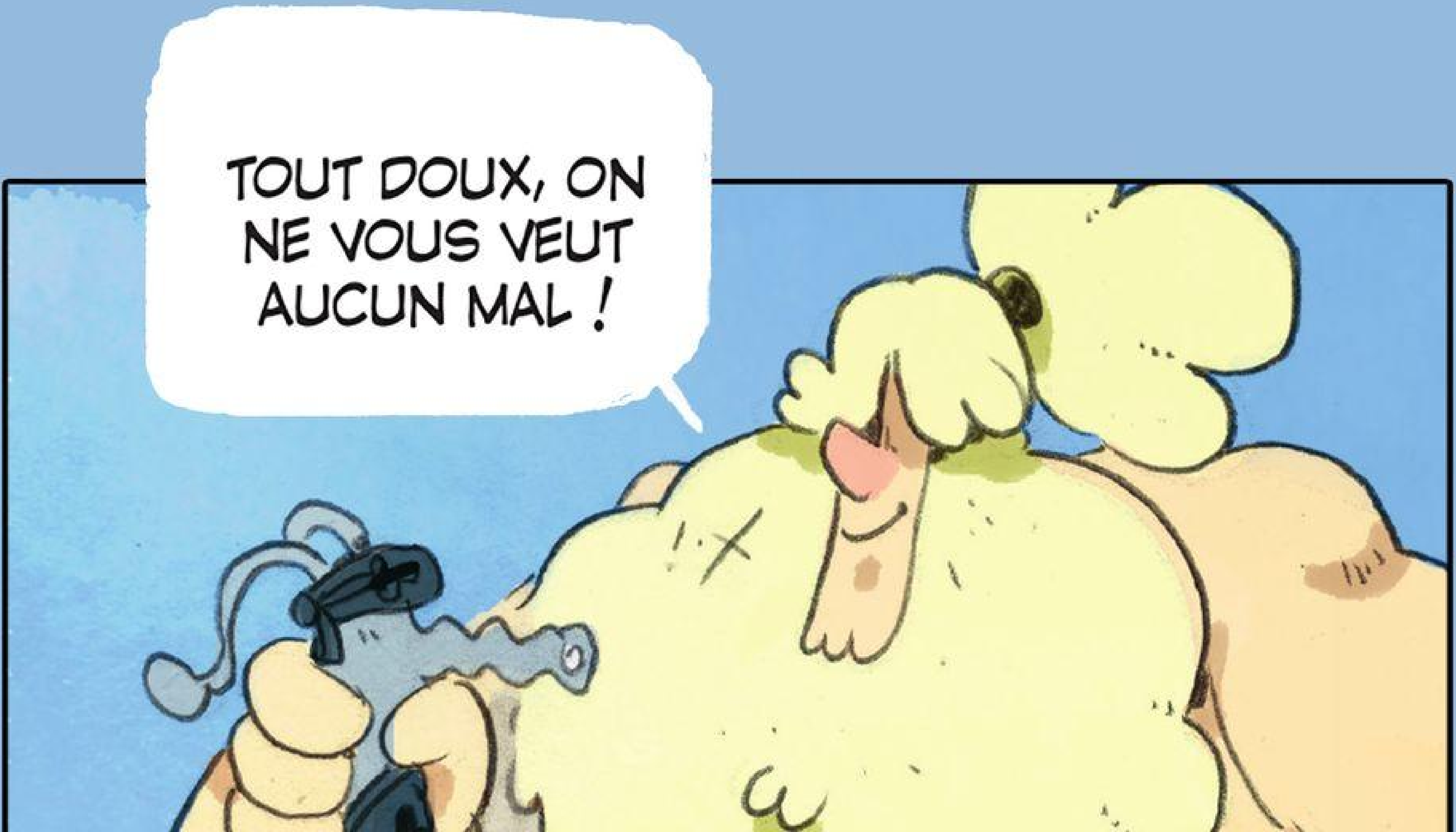
TOUT DOUX, ON NE VOUS VEUT AUCUN MAL !

ON S'AMUSAIT JUSTE À LANCER DES TRONCS !

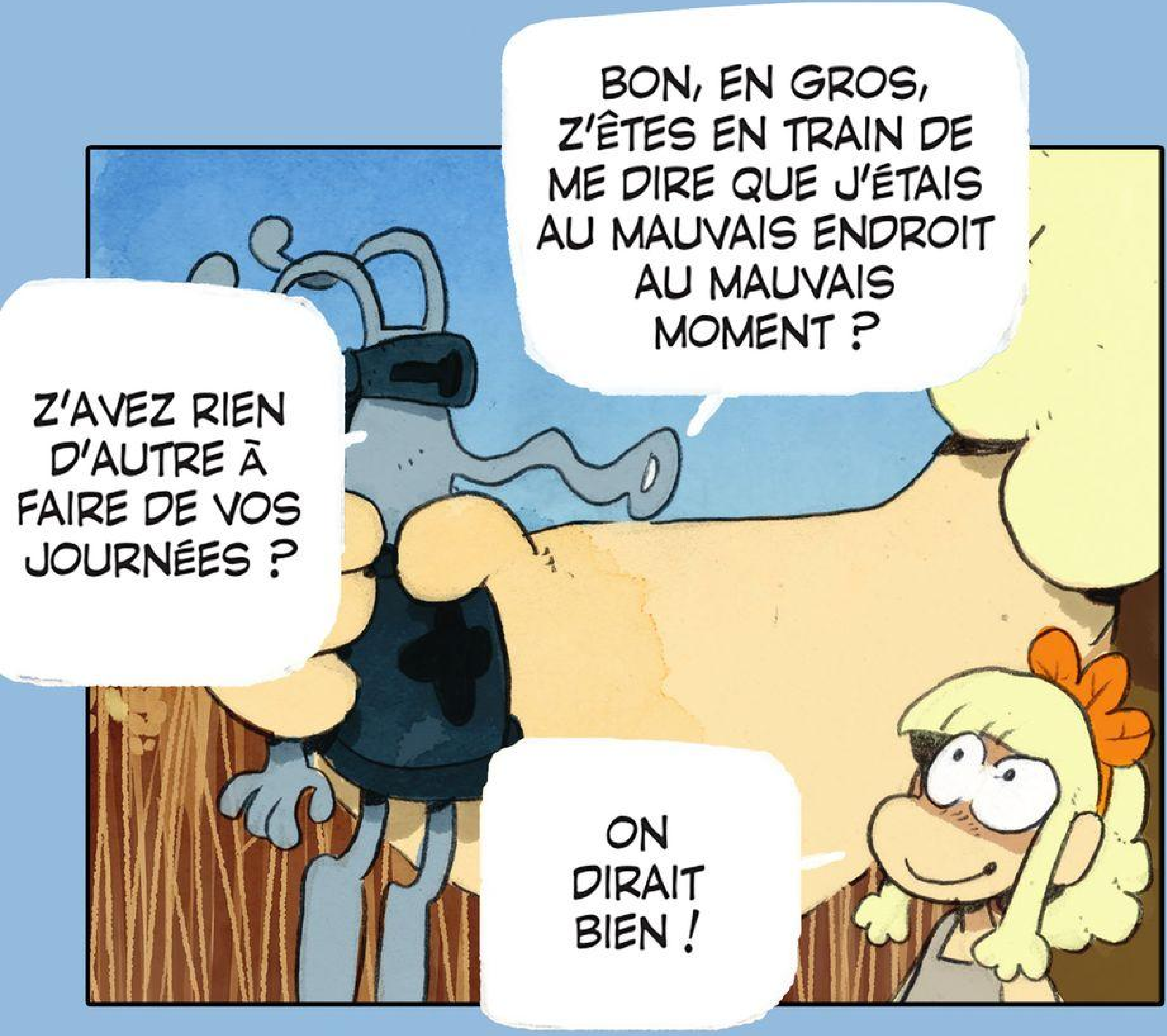
BON, EN GROS, Z'ÊTES EN TRAIN DE ME DIRE QUE J'ÉTAIS AU MAUVAIS ENDROIT AU MAUVAIS MOMENT ?
Z'AVEZ RIEN D'AUTRE À FAIRE DE VOS JOURNÉES ?
ON DIRAIT BIEN !

ADMETTONS ! J'ESPÈRE QUE VOUS AVEZ CONSCIENCE QUE VOS EXCUSES VOUS SAUVENT

JE SUIS VENU DÉLIVRER UN MESSAGE...

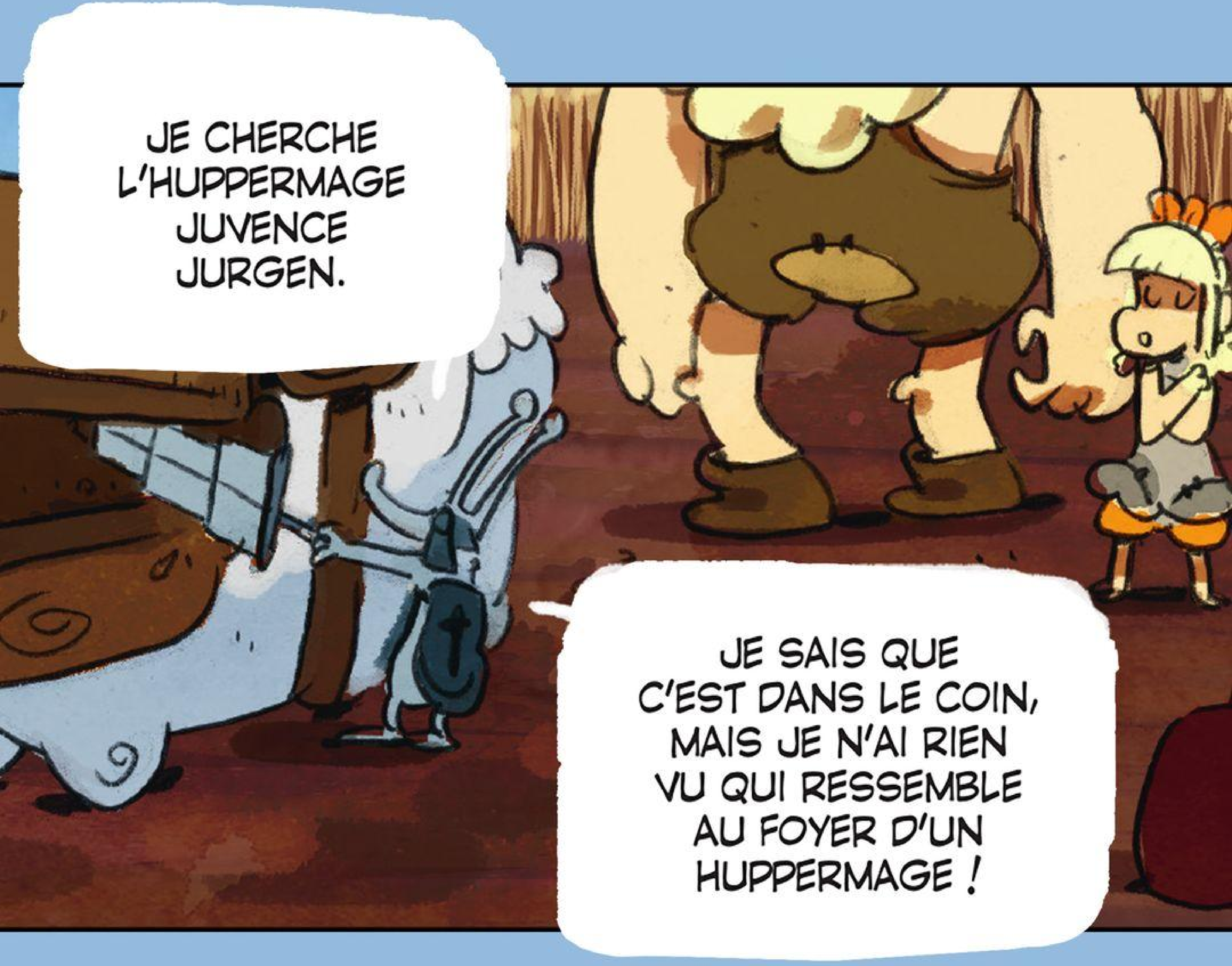
JE CHERCHE L'HUPPERMAGE JUVENCE JURGEN.
JE SAIS QUE C'EST DANS LE COIN, MAIS JE N'AI RIEN VU QUI RESSEMBLE AU FOYER D'UN HUPPERMAGE !

SÛREMENT

QU'AVEC VOS PETITS YEUX, VOUS NE L'AVEZ PAS REMARQUÉE... MAIS C'EST LA MAISON LÀ, EN FACE DE VOUS.

CE TAUDIS ?! MAIS ÇA N'A RIEN À VOIR AVEC UNE TOUR D'HUPPERMAGE !

UN PEU DE RESPECT, OCHER LE GUGOTEUR.
OGER LE CHUCHOTEUR...
CRÉTIN...
IL VAUT MIEUX QUE JE PASSE DEVANT !
LES TOURS D'HUPPERMAGES SONT TRÈS BIEN PROTÉGÉES. IL Y A TOUT UN PROTOCOLE À SUIVRE...
SI NOUS VOULONS SURVIVRE À NOTRE RENCONTRE AVEC LE MAÎTRE DES LIEUX !

HAHAHAHA

NE VOUS EN FAITES PAS, ON DEVRAIT POUVOIR "SURVIVRE"...
IL EST VRAIMENT TRÈS DRÔLE, TU PENSES QU'ON POURRA LE GARDER ?

ILS EN TIENNENT UNE SACRÉE COUCHE, CES DEUX-LÀ...
L'HUPPERMAGE A DÛ FAIRE DES EXPÉRIENCES SUR LES PLOUCS DU COIN.

VOUS ÊTES SÛRS QU'UN HUPPERMAGE SQUATTE CETTE BOUSE ?
C'EST PLUS JOLI À L'INTÉRIEUR.

PAPAAAA !

PAPA !! Y A UNE PETITE BÊTE QUI VEUT TE PARLER !

L'HUPPERMAGE EST VOTRE PÈRE ?
BAH OUI ! JE N'APPELLE PAS "PAPA" TOUTES LES PERSONNES QUE JE CROISE !

IL DOIT ENCORE DORMIR DANS UN COIN !
LE PREMIER QUI LE TROUVE A GAGNÉ, O.K. ?

SUPER ! J'ADORE CE JEU !

PAS DANS LE COFFRE À POTIONS...

PAS DANS L'ARMOIRE À VAISSELLE...

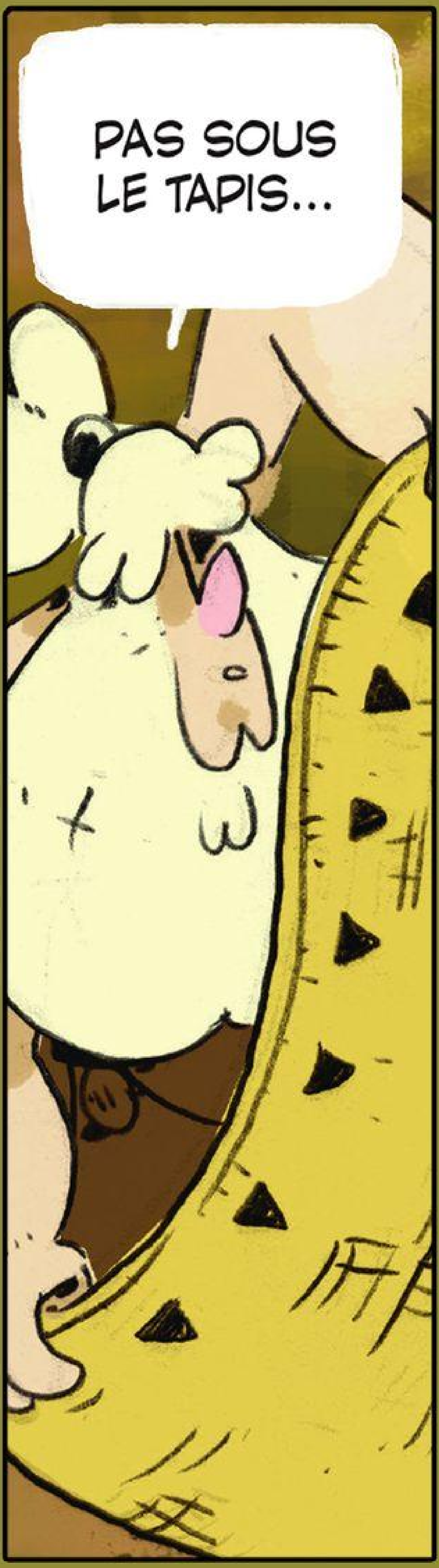
PAS SOUS
LE TAPIS...

PAS DANS
CETTE FIOLE...

SUR SES ENFANTS...
L'HUPPERMAGE
A FAIT DES
EXPÉRIENCES SUR
SES ENFANTS...